ALLEGATO 1

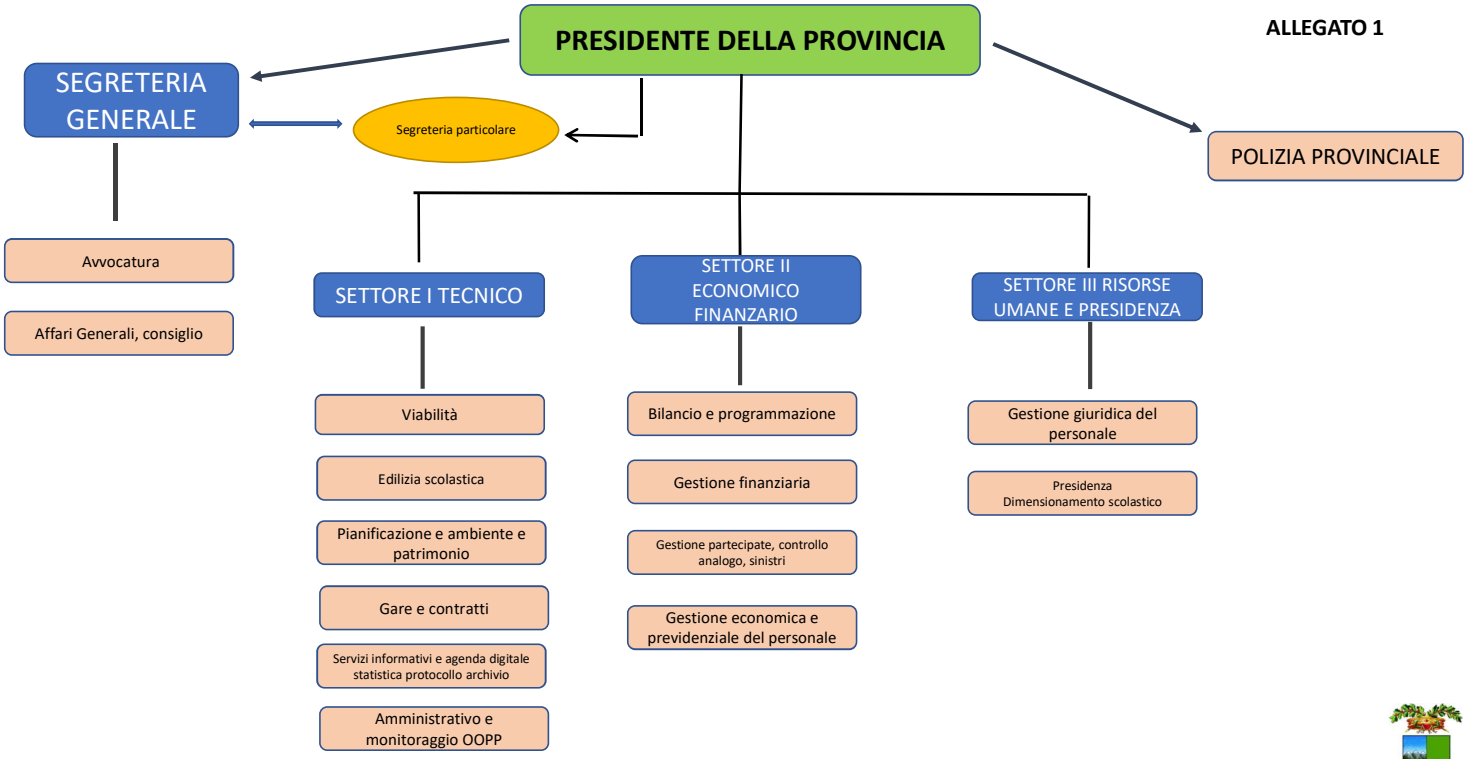
PRESIDENTE DELLA PROVINCIA
SEGRETERIA GENERALE
Segreteria particolare
POLIZIA PROVINCIALE
Avvocatura
Affari Generali, consiglio
SETTORE I TECNICO
Viabilità
Edilizia scolastica
Pianificazione e ambiente e patrimonio
Gare e contratti
Servizi informativi e agenda digitale statistica protocollo archivio
Amministrativo e monitoraggio OOPP
SETTORE II ECONOMICO FINANZARIO
Bilancio e programmazione
Gestione finanziaria
Gestione partecipate, controllo analogo, sinistri
Gestione economica e previdenziale del personale
SETTORE III RISORSE UMANE E PRESIDENZA
Gestione giuridica del personale
Presidenza Dimensionamento scolastico