

Asta pubblica per la locazione dell'immobile "Punto ristoro belvedere di Colle Renazzo", sito in Pescara – Strada Colle Renazzo

SCHEDA TECNICA IMMOBILE



Ristorante | Il Diavolo
Acqua Santa

Belvedere di
Colle Renazzo

Casone

Str. Casone

Str. Casone

le Renazzo

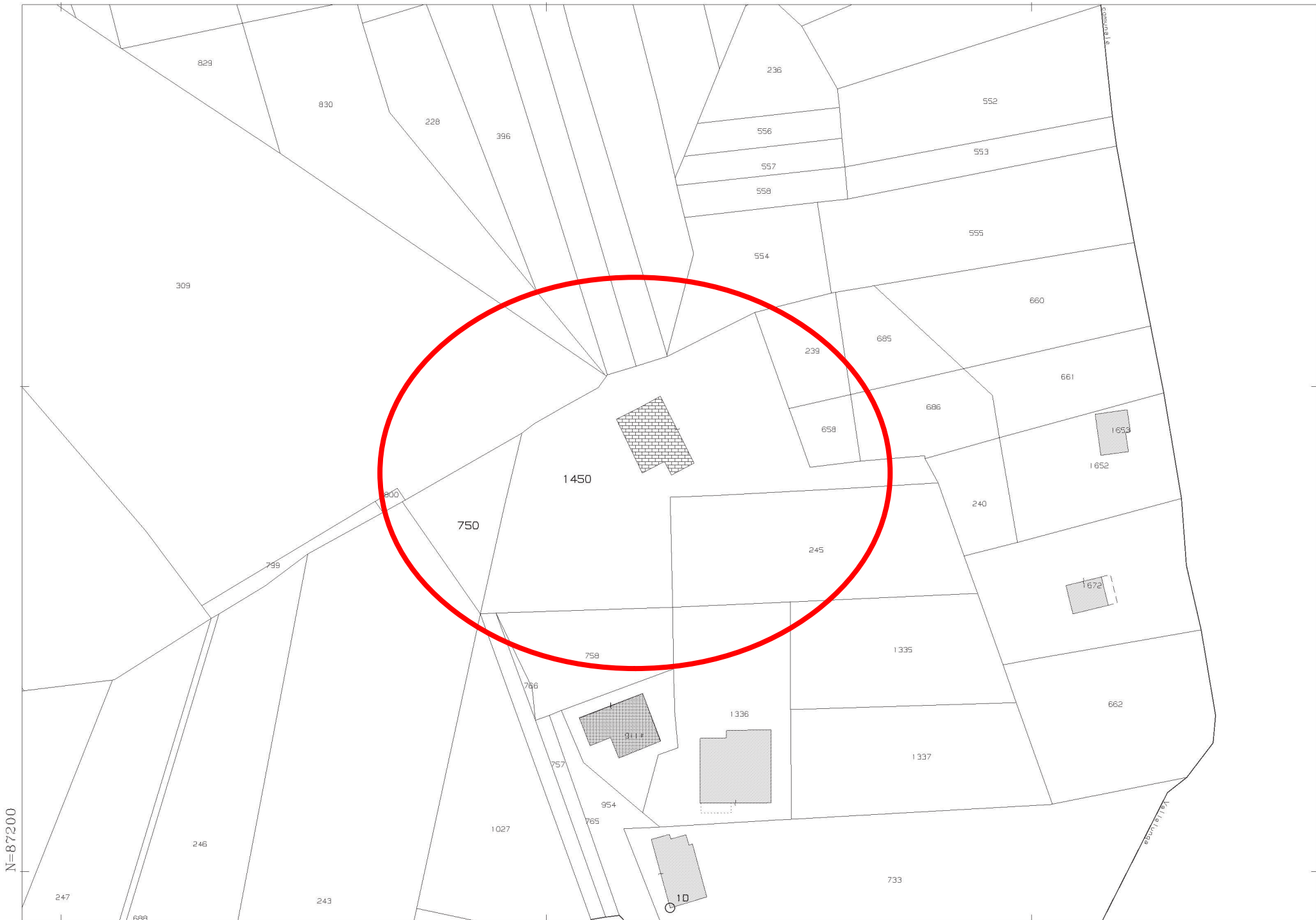

Comune: (PE) PESCARA
Foglio: 36 All: D
Scala originale: 1:1000
Dimensione cornice: 267.000 x 189.000 m. Protocollo pratica T244174/2026
12-Giu-2026 13:26:50

Visura storica per immobile

Situazione degli atti informatizzati dal 19/05/2026 al 19/05/2026

Dati della richiesta	Comune di PESCARA (Codice:G482)
Catasto Terreni	Provincia di PESCARA
	Foglio: 36 Particella: 750

INTESTATO

1	AMMINISTRAZIONE PROVINCIALE DI PESCARA sede in PESCARA (PE)	00212850689*	(1) Proprieta' 1000/1000
---	---	--------------	--------------------------

Unità immobiliare dall'impianto meccanografico

N.	DATI IDENTIFICATIVI			DATI CLASSAMENTO					DATI DERIVANTI DA	
	Foglio	Particella	Sub	Porz	Qualità Classe	Superficie(m ²) ha are ca	Deduz	Reddito		
								Dominicale	Agrario	
1	36	750		-	SEMINATIVO 4	04 06		Euro 1,47 L. 2.842	Euro 1,15 L. 2.233	Impianto meccanografico del 30/11/1971
Notifica				Partita		9776				

L'intestazione alla data della richiesta deriva dai seguenti atti:

Situazione degli intestati dall'impianto meccanografico

N.	DATI ANAGRAFICI	CODICE FISCALE	DIRITTI E ONERI REALI
1	AMMINISTRAZIONE PROVINCIALE DI PESCARA sede in PESCARA (PE)	00212850689*	(1) Proprieta' 1000/1000
DATI DERIVANTI DA		Impianto meccanografico del 30/11/1971	

Visura telematica

* Codice Fiscale Validato in Anagrafe Tributaria.

Visura storica per immobile

Situazione degli atti informatizzati dal 19/05/2026 al 19/05/2026

Dati della richiesta	Comune di PESCARA (Codice:G482)
Catasto Terreni	Provincia di PESCARA
	Foglio: 36 Particella: 1450

Area di enti urbani e promiscui dal 11/02/2009

N.	DATI IDENTIFICATIVI			DATI CLASSAMENTO					DATI DERIVANTI DA	
	Foglio	Particella	Sub	Porz	Qualità Classe	Superficie(m ²)	Deduz	Reddito		
						ha are ca		Dominicale		Agrario
1	36	1450		-	ENTE URBANO	24 56				Variazione del 11/02/2009 Pratica n. PE0030541 in atti dal 11/02/2009 (n. 30541.1/2009)
Notifica						Partita	1			
Annotazioni				di stadio: variato nella geometria interna al lotto						

Mappali Fabbricati Correlati

Codice Comune G482 - Foglio 36 - Particella 1450/

Visura telematica

Visura storica per immobile

Situazione degli atti informatizzati dal 19/05/2026 al 19/05/2026

Dati della richiesta	Comune di PESCARA (Codice:G482)
Catasto Fabbricati	Provincia di PESCARA
	Foglio: 36 Particella: 1450 Sub.: 2

INTESTATO

1	AMMINISTRAZIONE PROVINCIALE DI PESCARA sede in PESCARA (PE)	00212850689*	(1) Proprieta' 1000/1000
---	---	--------------	--------------------------

Unità immobiliare dal 09/11/2015

N.	DATI IDENTIFICATIVI				DATI DI CLASSAMENTO							DATI DERIVANTI DA	
	Sezione Urbana	Foglio	Particella	Sub	Zona Cens.	Micro Zona	Categoria	Classe	Consistenza	Superficie Catastale	Rendita		
1		36	1450	2	3		C/1	1	124 m²	Totale: 586 m²	Euro 2.074,92	Variazione del 09/11/2015 - Inserimento in visura dei dati di superficie.	
Indirizzo		STRADA COLLE RENAZZO Piano T											
Notifica							Partita				Mod.58		
Annotazioni		-classamento e rendita non rettificati entro dodici mesi dalla data di iscrizione in atti della dichiarazione (d.m. 701/94)											

Mappali Terreni Correlati

Codice Comune G482 - Foglio 36 - Particella 1450

Situazione dell'unità immobiliare dal 18/02/2010

N.	DATI IDENTIFICATIVI				DATI DI CLASSAMENTO							DATI DERIVANTI DA	
	Sezione Urbana	Foglio	Particella	Sub	Zona Cens.	Micro Zona	Categoria	Classe	Consistenza	Superficie Catastale	Rendita		
1		36	1450	2	3		C/1	1	124 m²		Euro 2.074,92	VARIAZIONE NEL CLASSAMENTO del 18/02/2010 Pratica n. PE0033457 in atti dal 18/02/2010 VARIAZIONE DI CLASSAMENTO (n. 1548.1/2010)	
Indirizzo		STRADA COLLE RENAZZO Piano T											
Notifica							Partita				Mod.58		

Visura storica per immobile

Situazione degli atti informatizzati dal 19/05/2026 al 19/05/2026

Annotazioni	-classamento e rendita non rettificati entro dodici mesi dalla data di iscrizione in atti della dichiarazione (d.m. 701/94)
--------------------	---

Mappali Terreni Correlati

Codice Comune G482 - Foglio 36 - Particella 1450

L'intestazione alla data della richiesta deriva dai seguenti atti:

Situazione degli intestati dal 18/02/2009

N.	DATI ANAGRAFICI	CODICE FISCALE	DIRITTI E ONERI REALI
1	AMMINISTRAZIONE PROVINCIALE DI PESCARAsede in PESCARA (PE)	00212850689*	(1) Proprieta' 1000/1000
DATI DERIVANTI DA	AMPLIAMENTO del 18/02/2009 Pratica n. PE0035822 in atti dal 18/02/2009 AMPLIAMENTO (n. 985.1/2009)		

Visura telematica

* Codice Fiscale Validato in Anagrafe Tributaria.

**Agenzia del Territorio
CATASTO FABBRICATI
Ufficio Provinciale di
Pescara**

Dichiarazione protocollo n. PE0035822 del 18/02/2009

Planimetria di u.i.u. in Comune di Pescara

Strada Colle Renazzo

civ.

Identificativi Catastali:

Sezione:
Foglio: 36
Particella: 1450
Subalterno: 2

Compilata da:
Valentini Luigi
Iscritto all'albo:
Architetti

Prov. Pescara

N. 768

Scheda n. 1

Scala 1:200

PIANO TERRA

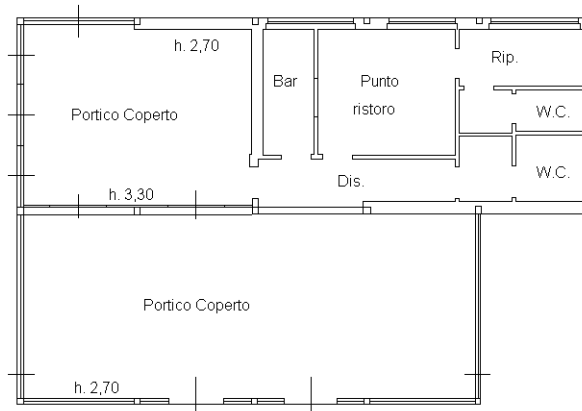

Nord

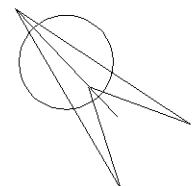

Ultima planimetria in atti

Data: 19/05/2026 - n. T106733 - Richiedente: VTTMRZ66M07G482Q

Totale schede: 2 - Formato di acquisizione: A4(210x297) - Formato stampa richiesto: A4(210x297)

**Agenzia del Territorio
CATASTO FABBRICATI
Ufficio Provinciale di
Pescara**

Dichiarazione protocollo n. PE0035822 del 18/02/2009

Planimetria di u.i.u. in Comune di Pescara

Strada Colle Renazzo

civ.

Identificativi Catastali:

Sezione:
Foglio: 36
Particella: 1450
Subalterno: 2

Compilata da:
Valentini Luigi
Iscritto all'albo:
Architetti

Prov. Pescara

N. 768

Scheda n. 2

Scala 1:500

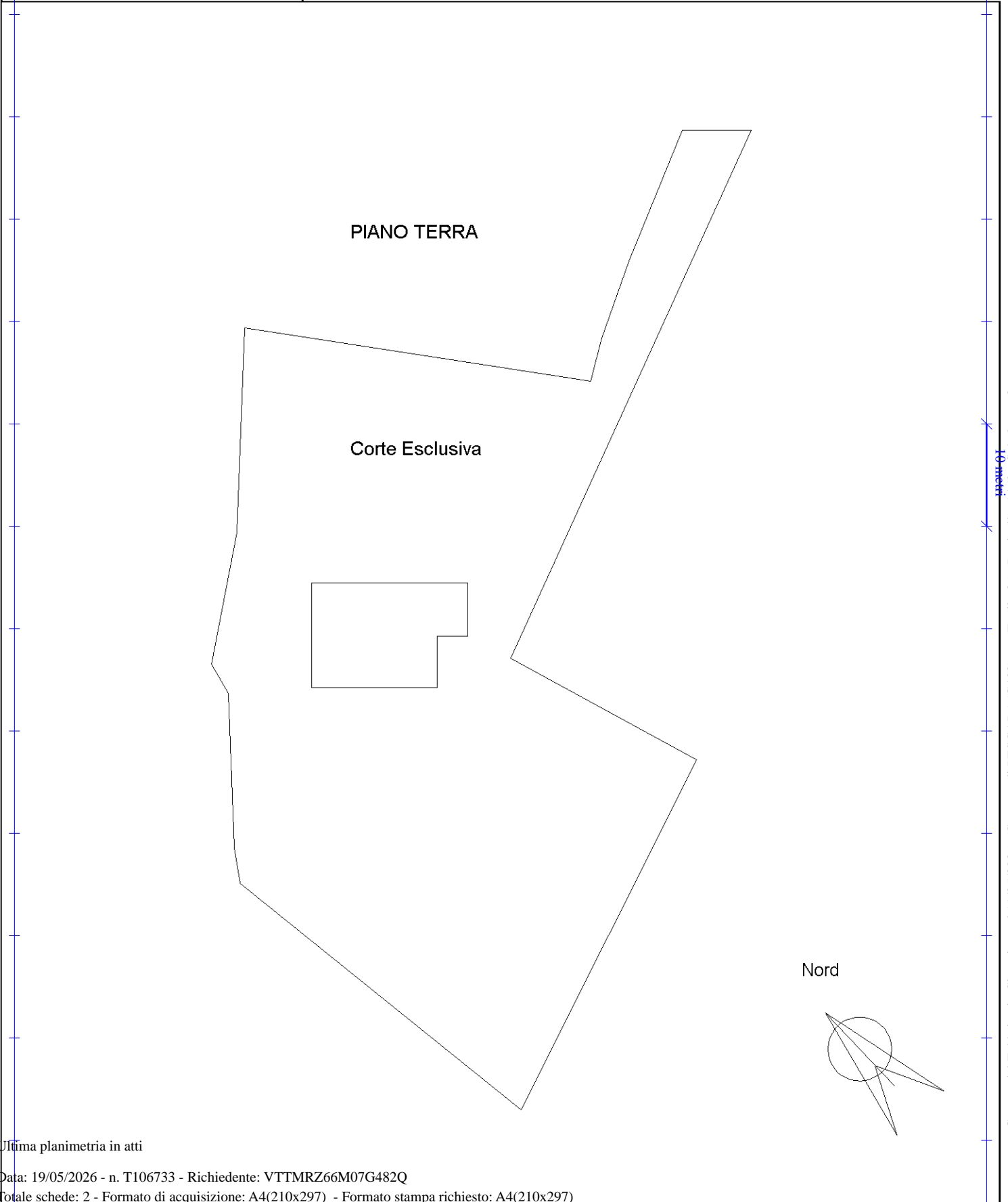

Ultima planimetria in atti